

Versteigerung Litzendorf

Losverzeichnis 2023

Nadelwertholz
der Forstzusammenschlüsse
aus Ober- und Mittelfranken

Dienstag, 17. Januar 2023
Pfarrsaal Litzendorf



Verkaufsleitung

Jörg Ermert

Neumarkt 20
96110 Scheßlitz

Mobil: +49 (0) 173 / 9726103

E-Mail: info@fvoberfranken.de

Internet: www.fvoberfranken.de



Nadelwertholz-Versteigerung am 17.01.2023 in Litzendorf

Inhalt:

<i>I Verkaufsbedingungen</i>	3
<i>II Zusammenstellung der Angebotsmengen</i>	5
<i>III Ansprechpartner</i>	6
<i>IV Lagerplatz Strullendorf</i>	7

Sehr geehrte Damen und Herren,

wir laden Sie ganz herzlich zur Teilnahme an unserer mit den Bayerischen Staatsforsten gemeinsam durchgeführten, alljährlichen Versteigerung von Nadelwertholz ein.

Der Termin für die Versteigerung ist: **Dienstag, der 17. Januar 2023 ab 10.ºº Uhr**
Der Ort der Versteigerung ist: **Pfarrsaal in Litzendorf**
Schimmelsgraben 5, 96123 Litzendorf

An der Versteigerung nehmen die Forstzusammenschlüsse aus Ober- und Mittelfranken teil. Gemeinsam mit den Vertretern der Bayerischen Staatsforsten versteigern wir wieder ausgesuchte und qualitativ sehr hochwertige Hölzer. Wir sind uns sicher, dass Sie unser Angebot wieder überzeugen wird.

Die Hölzer liegen auf dem Lagerplatz **Strullendorf** auf, der Ihnen vom letzten Jahr schon bekannt ist. Die Anfahrt zu dem Lagerort entnehmen Sie bitte dem beiliegenden Lageplan. Sollte es schneien, ist dafür gesorgt, dass Sie die Hölzer schneefrei besichtigen und einwerten können. Bitte nehmen Sie für diesen Fall mit dem Platzwart Herrn Tegge (0173-8638545) Kontakt auf.

Das Losverzeichnis steht Ihnen auch im Internet unter www.fvoberfranken.de (Kategorie Meistgebotstermine), zum Download bereit.

Alles Weitere entnehmen Sie bitte den Unterlagen in diesem Geheft.

Wir freuen uns auf Ihre Teilnahme und stehen für weitere Rückfragen jederzeit gerne zur Verfügung.

Mit den besten Grüßen

Jörg Ermert

Nadelwertholz-Versteigerung am 17.01.2023 in Litzendorf

I Verkaufsbedingungen

1. Verkaufsgegenstand der Versteigerung ist das im Losverzeichnis aufgeführte Stammholz wie es auf dem zentralen Lagerplatz lagert.
2. Für die Versteigerung gelten die „Allgemeinen Versteigerungs- und Submissionsbedingungen für Holzverkäufe im Bereich der Forstwirtschaftlichen Vereinigung Oberfranken“ (VZB-VS-FV) in der derzeit gültigen Fassung (vgl. <https://fvoberfranken.files.wordpress.com/2018/12/vzb-vs-fv.pdf>).
3. Jeder Bieter unterwirft sich durch die Abgabe eines Gebotes diesen Bestimmungen sowie den folgenden besonderen Bedingungen mit der vollen rechtlichen Wirkung eines mit ihm abgeschlossenen Vertrages und verzichtet auf die nachträgliche Einrede, dass ihm diese Bedingungen nicht bekannt gewesen seien.
4. Von Käufern, an deren Zahlungsfähigkeit begründete Zweifel bestehen, kann vor der Rechtsverbindlichkeit des Zuschlages eine Sicherheitsleistung in Form einer unwiderruflichen selbstschuldnerischen Bankbürgschaft einer Bank mit Sitz im Inland vom Verkaufsleiter verlangt werden. Die Bankbürgschaft ist vor Versteigerungsbeginn beim Verkaufsleiter zu hinterlegen. Die hinterlegte Bürgschaft berechtigt nicht zur vorzeitigen Holzabfuhr.
5. **Die Lose werden zu den im Verzeichnis angegebenen Preisen in Euro je Festmeter mit Rinde aufgeworfen. Steigerungsgebote können nur in ganzen 5-Euro-Schritten erfolgen.**
6. Für die einzelnen Lose erteilt der Verkaufsleiter dem Meistbietenden den Zuschlag, wenn ihm dessen Gebot annehmbar erscheint und wenn gegen dessen Zahlungsfähigkeit, Person und Vertretungsbefugnis nach seinem Ermessen keine Bedenken bestehen. Ist ein Gebot nicht annehmbar, wird das Los zurückgezogen. Zweifel und Streitigkeiten über das Meistgebot entscheidet ebenfalls der Verkaufsleiter. Seine Entscheidung ist endgültig.
7. Die Berechnung des Kaufpreises erfolgt aufgrund der von den Forstzusammenschlüssen oder Kommunen bei der Aufnahme des Holzes genau festgestellten Verkaufsmengen der einzelnen Lose und aufgrund des mit dem Zuschlag bedachten Preisgebotes. Dabei gelten die abgegebenen Gebote als Nettopreise im Sinne des Umsatzsteuergesetzes. Der Kaufpreis erhöht sich um die gesetzliche Mehrwertsteuer.
8. **Als Verkaufstag gilt der 17.01.2023, als Allgemeiner Zahlungstag (AZT) liegt 28 Tage nach dem Verkaufstag.
Bei Zahlung innerhalb von 14 Tagen nach Rechnungsstellung werden 2 % Skonto gewährt.
Mit Erteilung des Zuschlages gilt die Überweisung für das verkaufte Holz als erfolgt.**
9. Rechnungsstellung:
Die Rechnungsstellung erfolgt durch die Forstwirtschaftliche Vereinigung Oberfranken w.V..
10. Kann das verkaufte Holz durch den Käufer aus Gründen, die er nicht zu vertreten hat, z.B. höhere Gewalt nicht abgefahren werden, kann der Verkäufer den AZT soweit hinausschieben, bis die Abfuhr des gekauften Holzes möglich ist.
11. Das in Rinde gekaufte Nadelstammholz ist spätestens bis **zum 15.03.2023** zu entrinden, soweit es bis dahin nicht abgefahren ist. Lagert nach diesem Termin noch Nadelstammholz auf den Lagerplätzen, wird der Käufer zur Abfuhr innerhalb einer angemessenen Frist aufgefordert.

Kommt der Käufer dieser Aufforderung nicht nach, ist der Verkäufer berechtigt, auf dessen Kosten das Holz entweder entrinden oder chemisch behandeln zu lassen.

Nadelwertholz-Versteigerung am 17.01.2023 in Litzendorf

12. Rindenabzug:

Bei den Baumarten Kiefer und Lärche wird kein Mittenring angelegt. Der Rindenabzug erfolgt gem. folgender Tabelle:

Baumart	Sorte	Durchmesser mit Rinde in cm	Rindenabzug in cm
Kiefer/Lärche	L	30 bis 39 cm	3
		40 bis 49 cm	4
		50 bis 59 cm	5
		ab 60 cm	6

Alternativ kann auch der Durchmesser o.R. an beiden Enden ermittelt werden. Der Durchschnitt dieser Messungen ergibt den Mittendurchmesser o.R.

Bamberg, den 19.12.2022

Jörg Ermert



Nadelwertholz-Versteigerung am 17.01.2023 in Litzendorf

II Zusammenstellung der Angebotsmengen

Lieferant	Douglasie		Fichte		Kiefer		Lärche		Tanne		Gesamt	
	Lose	fm	Lose	fm	Lose	fm	Lose	fm	Lose	fm	Lose	fm
FBG Heideck Schwabach							1	1,89			1	1,89
FBG Nürnberger Land							1	2,68			1	2,68
Stadt Rothenburg o.d.T.	7	43,35							1	3,75	8	47,10
WBV Bamberg			12	12,95	2	8,67	2	3,99			16	25,61
WBV Fränkische Schweiz			6	22,76	1	3,91					7	26,67
WBV Hollfeld			8	13,56	1	2,32					9	15,89
WBV Kreuzberg			1	8,59							1	8,59
WBV Lichtenfels-Staffelstein					2	8,15					2	8,15
WBV Steigerwald	2	5,42	1	2,98	7	58,34	5	30,18			15	96,92
Gesamt	9	48,77	28	60,84	13	81,39	9	38,74	1	3,75	60	233,49



Nadelwertholz-Versteigerung am 17.01.2023 in Litzendorf

III Ansprechpartner

Lieferant	Ansprechpartner	Telefon	E-Mail
FBG Heideck Schwabach	Hans Stromberger	09171/ 9660109	hans.stromberger@fbg-heideck-schwabach.de
FBG Nürnberger Land	Anna Däullary	09151/ 822350	info@fbg-nuernbergerland.de
Stadt Rothenburg o.d.T.	Daniel Gros	0160/ 90147515	forstamt@rothenburg.de
WBV Bamberg	Ingrid Palecek	09542/ 772100	info@wbv-bamberg.com
WBV Fränkische Schweiz	Tim Büttner	09194/ 3346370	buer@wbvfs.de
WBV Hollfeld	Stefanie Blumers	0151/ 50847400	stefanie.blumers@wbv-hollfeld.de
WBV Kreuzberg	Matthias Koch	0178/ 9747234	kontakt@wbv-kreuzberg.de
WBV Lichtenfels-Staffelstein	Harald Quinger	0151/ 40070683	info@wbv-lif-sta.de
WBV Steigerwald	Michael Hornung	09522/ 709498	michael-hornung.wbv@t-online.de

Nadelwertholz-Versteigerung am 17.01.2023 in Litzendorf

IV Lagerplatz Strullendorf

Lagerplatzbeauftragter: Herr Tegge - Tel.: 09543-53 63; Mobil: 0173-86 38 545

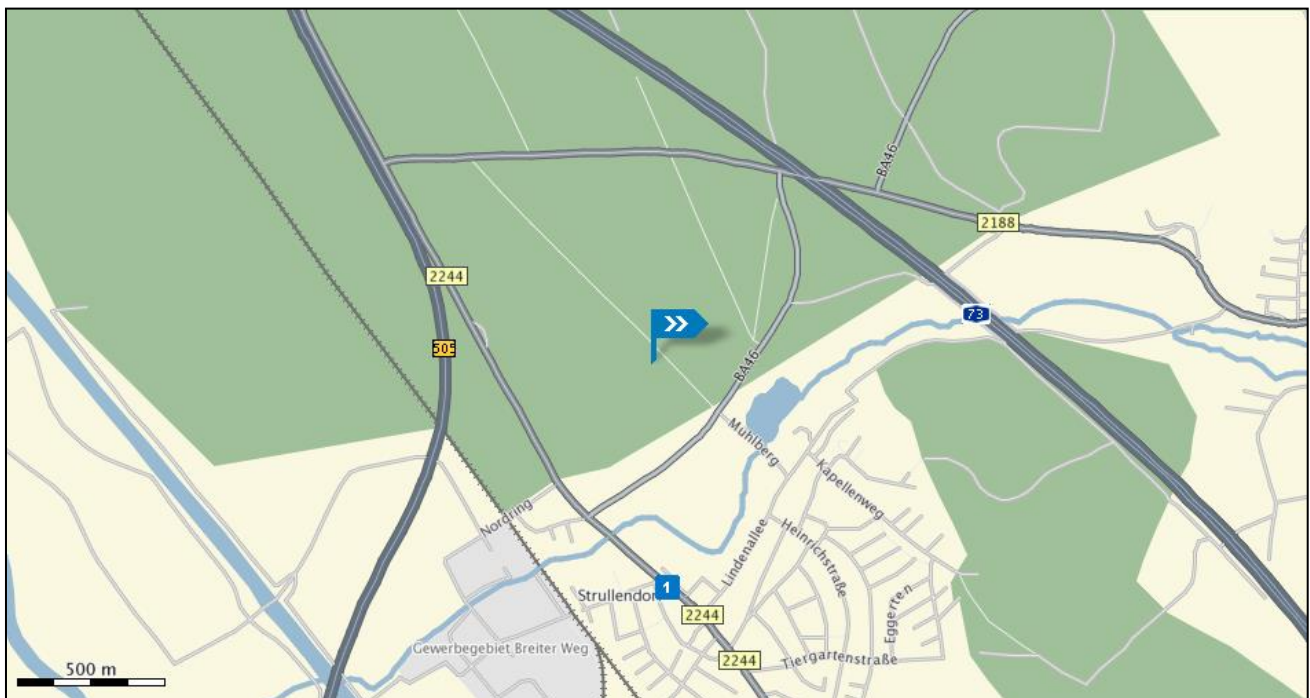
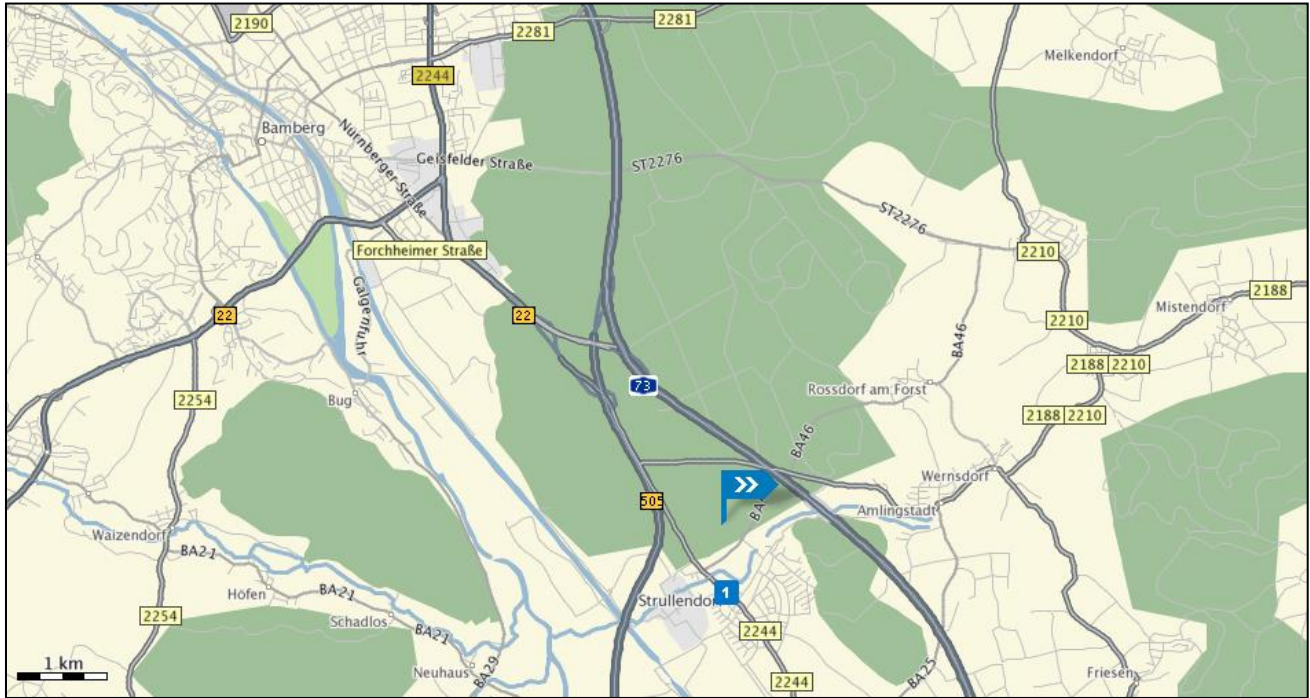

Geokoordinaten:
Navigationssysteme:

49°51'06''N, 10°58'07''O
Hauptmoorstraße 47, 96129 Strullendorf (D)



Versteigerungsliste

Litzendorf 2023



Nadelwertholz-Versteigerung am 17.01.2023 in Litzendorf

LOS Nr.	Holzart	Güte	Länge (m)	Ø [in cm] o.R.	fm o.R.	WBV/ FBG	fm Los	Ø MZ €/fm	Aufwurfpreis €/fm	Höchstgebot	Bemerkung
1000	Fichte	B	5,00	65	1,66	WBV Bamberg	1,66	54,00	100,00		
1001	Lärche	B	5,00	41	0,66	WBV Bamberg					
1001	Lärche	B	5,00	46	0,83	WBV Bamberg	1,49	65,00	130,00		
1002	Kiefer	B	5,00	41	0,66	WBV Bamberg					
1002	Kiefer	B	5,00	50	0,98	WBV Bamberg					
1002	Kiefer	B	5,00	42	0,69	WBV Bamberg					
1002	Kiefer	B	5,00	58	1,32	WBV Bamberg					
1002	Kiefer	B	5,00	48	0,90	WBV Bamberg					
1002	Kiefer	B	5,00	58	1,32	WBV Bamberg	5,88	71,16	140,00		
1003	Kiefer	B	5,00	57	1,28	WBV Bamberg					
1003	Kiefer	B	5,00	49	0,94	WBV Bamberg					
1003	Kiefer	B	5,00	38	0,57	WBV Bamberg	2,79	67,54	130,00		



Nadelwertholz-Versteigerung am 17.01.2023 in Litzendorf

LOS Nr.	Holzart	Güte	Länge (m)	Ø [in cm] o.R.	fm o.R.	WBV/ FBG	fm Los	Ø MZ €/fm	Aufwurfpreis €/fm	Höchstgebot	Bemerkung
1004	Lärche	B	5,00	49	0,94	WBV Bamberg					
1004	Lärche	B	5,00	63	1,56	WBV Bamberg	2,50	77,46	150,00		
1005	Fichte	A	5,00	46	0,83	WBV Bamberg	0,83	50,00	140,00		
1006	Fichte	A	5,00	54	1,15	WBV Bamberg	1,15	52,00	140,00		
1007	Fichte	A	5,00	53	1,10	WBV Bamberg	1,10	52,00	140,00		
1008	Fichte	A	5,00	55	1,19	WBV Bamberg	1,19	52,00	140,00		
1009	Fichte	A	5,00	45	0,80	WBV Bamberg	0,80	50,00	140,00		
1010	Fichte	A	5,00	50	0,98	WBV Bamberg	0,98	52,00	140,00		
1011	Fichte	A	5,00	54	1,15	WBV Bamberg	1,15	52,00	140,00		
1012	Fichte	A	5,00	48	0,90	WBV Bamberg	0,90	50,00	140,00		
1013	Fichte	A	5,00	57	1,28	WBV Bamberg	1,28	52,00	140,00		
1014	Fichte	A	5,00	44	0,76	WBV Bamberg	0,76	50,00	140,00		
1015	Fichte	A	5,00	54	1,15	WBV Bamberg	1,15	52,00	140,00		



Nadelwertholz-Versteigerung am 17.01.2023 in Litzendorf

LOS Nr.	Holzart	Güte	Länge (m)	Ø [in cm] o.R.	fm o.R.	WBV/ FBG	fm Los	Ø MZ €/fm	Aufwurfpreis €/fm	Höchstgebot	Bemerkung
1040	Tanne	B	5,00	65	1,66	Stadt Rothenburg o.d.T.					
1040	Tanne	B	5,00	73	2,09	Stadt Rothenburg o.d.T.	3,75	54,00	100,00		
1041	Douglasie	B	5,00	65	1,66	Stadt Rothenburg o.d.T.					
1041	Douglasie	B	5,00	65	1,66	Stadt Rothenburg o.d.T.					
1041	Douglasie	B	5,00	65	1,66	Stadt Rothenburg o.d.T.					
1041	Douglasie	B	5,00	67	1,76	Stadt Rothenburg o.d.T.					
1041	Douglasie	B	5,00	70	1,92	Stadt Rothenburg o.d.T.	8,66	85,00	170,00		
1042	Douglasie	B	5,00	69	1,87	Stadt Rothenburg o.d.T.					
1042	Douglasie	B	5,00	72	2,04	Stadt Rothenburg o.d.T.					
1042	Douglasie	B	5,00	73	2,09	Stadt Rothenburg o.d.T.					
1042	Douglasie	B	5,00	72	2,04	Stadt Rothenburg o.d.T.	8,04	85,00	170,00		



Nadelwertholz-Versteigerung am 17.01.2023 in Litzendorf

LOS Nr.	Holzart	Güte	Länge (m)	Ø [in cm] o.R.	fm o.R.	WBV/ FBG	fm Los	Ø MZ €/fm	Aufwurfpreis €/fm	Höchstgebot	Bemerkung
1043	Douglasie	B	5,00	60	1,41	Stadt Rothenburg o.d.T.					Stammhälfte
1043	Douglasie	B	5,00	41	0,66	Stadt Rothenburg o.d.T.	2,07	78,62	150,00		Stammhälfte
1044	Douglasie	B	5,00	76	2,27	Stadt Rothenburg o.d.T.					
1044	Douglasie	B	5,00	77	2,33	Stadt Rothenburg o.d.T.					
1044	Douglasie	B	5,00	75	2,21	Stadt Rothenburg o.d.T.	6,81	85,00	170,00		
1045	Douglasie	B	5,00	77	2,33	Stadt Rothenburg o.d.T.	2,33	85,00	170,00		Kernfäule
1046	Douglasie	B	5,00	67	1,76	Stadt Rothenburg o.d.T.					
1046	Douglasie	B	5,00	79	2,45	Stadt Rothenburg o.d.T.					
1046	Douglasie	B	5,00	81	2,58	Stadt Rothenburg o.d.T.	6,79	85,00	170,00		
1047	Douglasie	B	5,00	82	2,64	Stadt Rothenburg o.d.T.					
1047	Douglasie	B	5,00	87	2,97	Stadt Rothenburg o.d.T.					
1047	Douglasie	B	5,00	88	3,04	Stadt Rothenburg o.d.T.	8,65	85,00	170,00		



Nadelwertholz-Versteigerung am 17.01.2023 in Litzendorf

LOS Nr.	Holzart	Güte	Länge (m)	Ø [in cm] o.R.	fm o.R.	WBV/ FBG	fm Los	Ø MZ €/fm	Aufwurfpreis €/fm	Höchstgebot	Bemerkung
1080	Lärche	A	5,00	43	0,73	WBV Steigerwald					
1080	Lärche	A	5,00	42	0,69	WBV Steigerwald					
1080	Lärche	A	5,00	41	0,66	WBV Steigerwald	2,08	65,00	140,00		
1081	Lärche	A	10,00	43	1,45	WBV Steigerwald					
1081	Lärche	A	10,00	39	1,19	WBV Steigerwald					
1081	Lärche	A	10,00	46	1,66	WBV Steigerwald					
1081	Lärche	A	10,00	41	1,32	WBV Steigerwald					
1081	Lärche	A	10,00	37	1,08	WBV Steigerwald	6,70	61,61	130,00		
1082	Lärche	A	10,00	50	1,96	WBV Steigerwald					
1082	Lärche	A	10,00	45	1,59	WBV Steigerwald					
1082	Lärche	A	10,00	48	1,81	WBV Steigerwald	5,36	68,66	150,00		



Nadelwertholz-Versteigerung am 17.01.2023 in Litzendorf

LOS Nr.	Holzart	Güte	Länge (m)	Ø [in cm] o.R.	fm o.R.	WBV/ FBG	fm Los	Ø MZ €/fm	Aufwurfpreis €/fm	Höchstgebot	Bemerkung
1083	Lärche	A	10,00	53	2,21	WBV Steigerwald					
1083	Lärche	A	10,00	46	1,66	WBV Steigerwald					
1083	Lärche	A	10,00	48	1,81	WBV Steigerwald					
1083	Lärche	A	10,00	39	1,19	WBV Steigerwald					
1083	Lärche	A	10,00	45	1,59	WBV Steigerwald	8,46	66,20	140,00		
1084	Lärche	A	10,00	42	1,39	WBV Steigerwald					
1084	Lärche	A	10,00	37	1,08	WBV Steigerwald					
1084	Lärche	A	10,00	38	1,13	WBV Steigerwald					
1084	Lärche	A	10,00	40	1,26	WBV Steigerwald					
1084	Lärche	A	10,00	39	1,19	WBV Steigerwald					
1084	Lärche	A	10,00	44	1,52	WBV Steigerwald	7,57	60,50	130,00		



Nadelwertholz-Versteigerung am 17.01.2023 in Litzendorf

LOS Nr.	Holzart	Güte	Länge (m)	Ø [in cm] o.R.	fm o.R.	WBV/ FBG	fm Los	Ø MZ €/fm	Aufwurfpreis €/fm	Höchstgebot	Bemerkung
1085	Douglasie	A	5,00	72	2,04	WBV Steigerwald					
1085	Douglasie	A	5,00	60	1,41	WBV Steigerwald	3,45	85,00	180,00		
1086	Douglasie	A	5,00	48	0,90	WBV Steigerwald					
1086	Douglasie	A	5,00	52	1,06	WBV Steigerwald	1,97	70,40	150,00		
1087	Kiefer	A	10,00	40	1,26	WBV Steigerwald					
1087	Kiefer	A	10,00	42	1,39	WBV Steigerwald					
1087	Kiefer	A	10,00	37	1,08	WBV Steigerwald					
1087	Kiefer	A	10,00	36	1,02	WBV Steigerwald					
1087	Kiefer	A	10,00	35	0,96	WBV Steigerwald					
1087	Kiefer	A	10,00	44	1,52	WBV Steigerwald					
1087	Kiefer	A	10,00	36	1,02	WBV Steigerwald					
1087	Kiefer	A	10,00	33	0,86	WBV Steigerwald					
1087	Kiefer	A	10,00	36	1,02	WBV Steigerwald	10,11	58,44	120,00		



Nadelwertholz-Versteigerung am 17.01.2023 in Litzendorf

LOS Nr.	Holzart	Güte	Länge (m)	Ø [in cm] o.R.	fm o.R.	WBV/ FBG	fm Los	Ø MZ €/fm	Aufwurfpreis €/fm	Höchstgebot	Bemerkung
1088	Kiefer	A	10,00	40	1,26	WBV Steigerwald					
1088	Kiefer	A	10,00	39	1,19	WBV Steigerwald					
1088	Kiefer	A	5,00	37	0,54	WBV Steigerwald					
1088	Kiefer	A	5,00	40	0,63	WBV Steigerwald					
1088	Kiefer	A	10,00	39	1,19	WBV Steigerwald					
1088	Kiefer	A	10,00	44	1,52	WBV Steigerwald					
1088	Kiefer	A	10,00	47	1,73	WBV Steigerwald					
1088	Kiefer	A	10,00	42	1,39	WBV Steigerwald					
1088	Kiefer	A	5,00	36	0,51	WBV Steigerwald					
1088	Kiefer	A	10,00	40	1,26	WBV Steigerwald	11,22	61,94	130,00		



Nadelwertholz-Versteigerung am 17.01.2023 in Litzendorf

LOS Nr.	Holzart	Güte	Länge (m)	Ø [in cm] o.R.	fm o.R.	WBV/ FBG	fm Los	Ø MZ €/fm	Aufwurfpreis €/fm	Höchstgebot	Bemerkung
1089	Kiefer	A	10,00	50	1,96	WBV Steigerwald					
1089	Kiefer	A	10,00	48	1,81	WBV Steigerwald					
1089	Kiefer	A	10,00	44	1,52	WBV Steigerwald					
1089	Kiefer	A	10,00	55	2,38	WBV Steigerwald	7,67	70,66	150,00		
1090	Kiefer	A	10,00	48	1,81	WBV Steigerwald					
1090	Kiefer	A	10,00	50	1,96	WBV Steigerwald					
1090	Kiefer	A	10,00	53	2,21	WBV Steigerwald					
1090	Kiefer	A	10,00	55	2,38	WBV Steigerwald					
1090	Kiefer	A	10,00	47	1,73	WBV Steigerwald					
1090	Kiefer	A	10,00	54	2,29	WBV Steigerwald	12,38	72,14	150,00		



Nadelwertholz-Versteigerung am 17.01.2023 in Litzendorf

LOS Nr.	Holzart	Güte	Länge (m)	Ø [in cm] o.R.	fm o.R.	WBV/ FBG	fm Los	Ø MZ €/fm	Aufwurfpreis €/fm	Höchstgebot	Bemerkung
1091	Kiefer	A	10,00	41	1,32	WBV Steigerwald					
1091	Kiefer	A	10,00	43	1,45	WBV Steigerwald					
1091	Kiefer	A	10,00	41	1,32	WBV Steigerwald					
1091	Kiefer	A	10,00	42	1,39	WBV Steigerwald					
1091	Kiefer	A	10,00	45	1,59	WBV Steigerwald					
1091	Kiefer	A	10,00	41	1,32	WBV Steigerwald	8,39	65,00	140,00		
1092	Kiefer	A	10,00	51	2,04	WBV Steigerwald					
1092	Kiefer	A	10,00	43	1,45	WBV Steigerwald					
1092	Kiefer	A	10,00	41	1,32	WBV Steigerwald					
1092	Kiefer	A	10,00	53	2,21	WBV Steigerwald	7,02	71,05	150,00		
1093	Kiefer	A	5,00	43	0,73	WBV Steigerwald					
1093	Kiefer	A	5,00	46	0,83	WBV Steigerwald	1,56	65,00	140,00		



Nadelwertholz-Versteigerung am 17.01.2023 in Litzendorf

LOS Nr.	Holzart	Güte	Länge (m)	Ø [in cm] o.R.	fm o.R.	WBV/ FBG	fm Los	Ø MZ €/fm	Aufwurfpreis €/fm	Höchstgebot	Bemerkung
1094	Fichte	A	5,00	58	1,32	WBV Steigerwald					
1094	Fichte	A	5,00	65	1,66	WBV Steigerwald	2,98	53,11	110,00		
1160	Fichte	A	5,00	70	1,92	WBV Kreuzberg					
1160	Fichte	A	5,00	66	1,71	WBV Kreuzberg					
1160	Fichte	A	5,00	59	1,37	WBV Kreuzberg					
1160	Fichte	A	5,00	50	0,98	WBV Kreuzberg					
1160	Fichte	A	5,00	54	1,15	WBV Kreuzberg					
1160	Fichte	A	5,00	61	1,46	WBV Kreuzberg	8,59	53,19	120,00		
1180	Kiefer	A	5,00	50	0,98	WBV Lichtenfels-Staffelstein					
1180	Kiefer	A	5,00	60	1,41	WBV Lichtenfels-Staffelstein					
1180	Kiefer	A	5,00	60	1,41	WBV Lichtenfels-Staffelstein					
1180	Kiefer	A	5,00	62	1,51	WBV Lichtenfels-Staffelstein	5,31	83,15	180,00		



Nadelwertholz-Versteigerung am 17.01.2023 in Litzendorf

LOS Nr.	Holzart	Güte	Länge (m)	Ø [in cm] o.R.	fm o.R.	WBV/ FBG	fm Los	Ø MZ €/fm	Aufwurfpreis €/fm	Höchstgebot	Bemerkung
1181	Kiefer	A	5,00	45	0,80	WBV Lichtenfels-Staffelstein					
1181	Kiefer	A	5,00	52	1,06	WBV Lichtenfels-Staffelstein					
1181	Kiefer	A	5,00	50	0,98	WBV Lichtenfels-Staffelstein	2,84	72,18	150,00		
1210	Fichte	A	5,00	72	2,04	WBV Fränkische Schweiz					
1210	Fichte	B	5,00	71	1,98	WBV Fränkische Schweiz	4,02	54,00	100,00		
1211	Fichte	B	5,00	73	2,09	WBV Fränkische Schweiz	2,09	54,00	100,00		
1212	Fichte	B	5,00	69	1,87	WBV Fränkische Schweiz					
1212	Fichte	B	5,00	62	1,51	WBV Fränkische Schweiz					
1212	Fichte	B	5,00	56	1,23	WBV Fränkische Schweiz	4,61	53,47	100,00		
1213	Fichte	B	5,00	64	1,61	WBV Fränkische Schweiz					
1213	Fichte	B	5,00	62	1,51	WBV Fränkische Schweiz					
1213	Fichte	B	5,00	55	1,19	WBV Fränkische Schweiz	4,31	53,45	100,00		



Nadelwertholz-Versteigerung am 17.01.2023 in Litzendorf

LOS Nr.	Holzart	Güte	Länge (m)	Ø [in cm] o.R.	fm o.R.	WBV/ FBG	fm Los	Ø MZ €/fm	Aufwurfpreis €/fm	Höchstgebot	Bemerkung
1214	Fichte	B	5,00	47	0,87	WBV Fränkische Schweiz					
1214	Fichte	B	5,00	45	0,80	WBV Fränkische Schweiz					
1214	Fichte	B	5,00	50	0,98	WBV Fränkische Schweiz					
1214	Fichte	B	5,00	47	0,87	WBV Fränkische Schweiz	3,51	50,56	100,00		
1215	Fichte	B	5,00	52	1,06	WBV Fränkische Schweiz					
1215	Fichte	B	5,00	52	1,06	WBV Fränkische Schweiz					
1215	Fichte	B	5,00	56	1,23	WBV Fränkische Schweiz					
1215	Fichte	B	5,00	47	0,87	WBV Fränkische Schweiz	4,22	51,59	100,00		
1216	Kiefer	B	5,00	43	0,73	WBV Fränkische Schweiz					
1216	Kiefer	B	5,00	45	0,80	WBV Fränkische Schweiz					
1216	Kiefer	B	5,00	39	0,60	WBV Fränkische Schweiz					
1216	Kiefer	B	5,00	52	1,06	WBV Fränkische Schweiz					
1216	Kiefer	B	5,00	43	0,73	WBV Fränkische Schweiz	3,91	66,19	130,00		



Nadelwertholz-Versteigerung am 17.01.2023 in Litzendorf

LOS Nr.	Holzart	Güte	Länge (m)	Ø [in cm] o.R.	fm o.R.	WBV/ FBG	fm Los	Ø MZ €/fm	Aufwurfpreis €/fm	Höchstgebot	Bemerkung
1250	Lärche	B	5,00	46	0,83	FBG Heideck Schwabach					
1250	Lärche	B	5,00	52	1,06	FBG Heideck Schwabach	1,89	70,61	140,00		
1270	Fichte	A	5,00	52	1,06	WBV Hollfeld	1,06	52,00	150,00		
1271	Fichte	B	5,00	49	0,94	WBV Hollfeld	0,94	50,00	150,00		
1272	Fichte	B	5,00	51	1,02	WBV Hollfeld					
1272	Fichte	B	5,00	55	1,19	WBV Hollfeld	2,21	52,00	150,00		
1273	Fichte	A	5,00	60	1,41	WBV Hollfeld					
1273	Fichte	A	5,00	53	1,10	WBV Hollfeld	2,52	53,12	150,00		
1274	Fichte	B	5,00	61	1,46	WBV Hollfeld	1,46	54,00	150,00		
1275	Fichte	A	5,00	52	1,06	WBV Hollfeld					
1275	Fichte	A	5,00	57	1,28	WBV Hollfeld	2,34	52,00	150,00		
1276	Fichte	C	5,00	51	1,02	WBV Hollfeld	1,02	52,00	130,00		



Nadelwertholz-Versteigerung am 17.01.2023 in Litzendorf

LOS Nr.	Holzart	Güte	Länge (m)	Ø [in cm] o.R.	fm o.R.	WBV/ FBG	fm Los	Ø MZ €/fm	Aufwurfpreis €/fm	Höchstgebot	Bemerkung
1277	Fichte	A	5,00	47	0,87	WBV Hollfeld					
1277	Fichte	A	5,00	54	1,15	WBV Hollfeld	2,01	51,14	150,00		
1280	Kiefer	A	5,00	41	0,66	WBV Hollfeld					
1280	Kiefer	A	5,00	47	0,87	WBV Hollfeld					
1280	Kiefer	A	5,00	45	0,80	WBV Hollfeld	2,32	65,00	140,00		
1300	Lärche	A	10,50	57	2,68	FBG Nürnberger Land	2,68	75,00	160,00		