

An:

Bayerische Staatsforsten AÖR  
Forstbetrieb Coburg  
Glockenberg 7  
96450 Coburg

## Angebot für Los Nr. Öko 3 – 2022

Pachtzeitraum vom: **01.10.2022 bis 30.09.2032 (10 Jahre)**

Abgabefrist Angebot: **15.07.2022**

### Übersicht der Flächen im Los Öko 3:

Nr.	Gemarkung	Flurstück	Größe in ha	Art	angebotener Pachtpreis pro ha und Jahr
1	Oettingshausen	490/0	3,40	Extensiv-Acker	
2	Oettingshausen	490/0	0,61	Extensivgrünland	
3	Oettingshausen	492/0	0,79	Extensivgrünland	
<b>Summe</b>			<b>4,81</b>		

Die exakte Lage der Flächen ist im beiliegenden Lageplan ersichtlich.

#### **Hinweis:**

Bei der künftigen Bewirtschaftung der Flächen sind folgende Kriterien zwingend einzuhalten:

Flächen mit dem Entwicklungsziel Extensivgrünland:

1. Vollständiger Verzicht auf Düngung und den Einsatz von Pflanzenschutzmitteln.
2. In den ersten 3 Jahren erfolgt auf den Grünlandflächen eine Aushagerungsmähd mit mehreren Schnitten pro Jahr, an den Aufwuchs angepasst.
3. Das Mähgut ist aufzunehmen und fachgerecht zu verwerten.
4. Nach den 3 Jahren wird die Fläche durch die Bayerischen Staatsforsten streifenweise aufgefräst und mit einer artenreichen Saatgutmischung eingesät
5. Nach der Einsaat dürfen die Grünlandflächen nur noch zweimal pro Jahr gemäht werden. Der Erste Schnittzeitpunkt darf nicht vor dem 15. Juni eines Jahres liegen.
6. Jährlich müssen wechselnde Brachestreifen im Umfang von ca. 20 % belassen werden.

Flächen mit dem Entwicklungsziel Extensivacker:

1. Kein Einsatz von Pestiziden oder Düngemitteln in den ersten 3 Jahren
2. Verzicht auf Bodenbearbeitung einschl. mechanischer Unkrautbekämpfung in der Zeit vom 15.03. bis zum 30.06. eines Jahres.
3. Die übliche Einsaat Menge ist auf rund 50 % zu reduzieren (Doppelter Reihenabstand)
4. Kein Anbau von Mais, Zuckerrüben und Kartoffeln.
5. Mind. alle 2 Jahre Winterung mit Getreide
6. Fehlstellen sind zu belassen.
7. Nach 3 Jahren kann eine angepasste Erhaltungsdüngung erfolgen.

Die Flächen sind anerkannte Ökokontoflächen der Bayerischen Staatsforsten. Etwaige Förderansprüche (KULAP und VNP) sind mit den zuständigen Behörden zu klären.

### **Kontakt Angaben Bieter:**

Name:

Vorname:

Straße:

Nr.:

PLZ:

Ort:

Telefon:

Mobilnummer:

Email:

Eigene Bemerkungen:

Folgende Angaben können freiwillig erfolgen, damit die Bayerischen Staatsforsten das Angebot besser bewerten können. Erfolgen keine weiteren Angaben, wird das Angebot nur hinsichtlich des Pachtpreises berücksichtigt, aber evtl. Zusatzpunkte können bei der Vergabe nicht vergeben werden.

Die erhobenen Daten werden von den Bayerischen Staatsforsten nur zum Zweck der Vergabeentscheidung verwendet und nicht weitergegeben.

Landwirtschaftliche Betriebsnummer:

Erwerb:

Vollerwerb       Nebenerwerb

Betriebsart:

Konventionell       Ökolandbau (bitte Nachweis/Kopie der Zertifizierung beilegen)

Tierhaltung:

ja     nein

Wenn ja:

Tierarten:

Anzahl der Großvieheinheiten:

Bisher bewirtschaftete Fläche in ha:

Die ausgeschriebene Fläche soll genutzt werden für:

Futtermittelerzeugung/Weide     Lebensmittelerzeugung     Energiepflanzen

---

Datum, Ort

---



Unterschrift

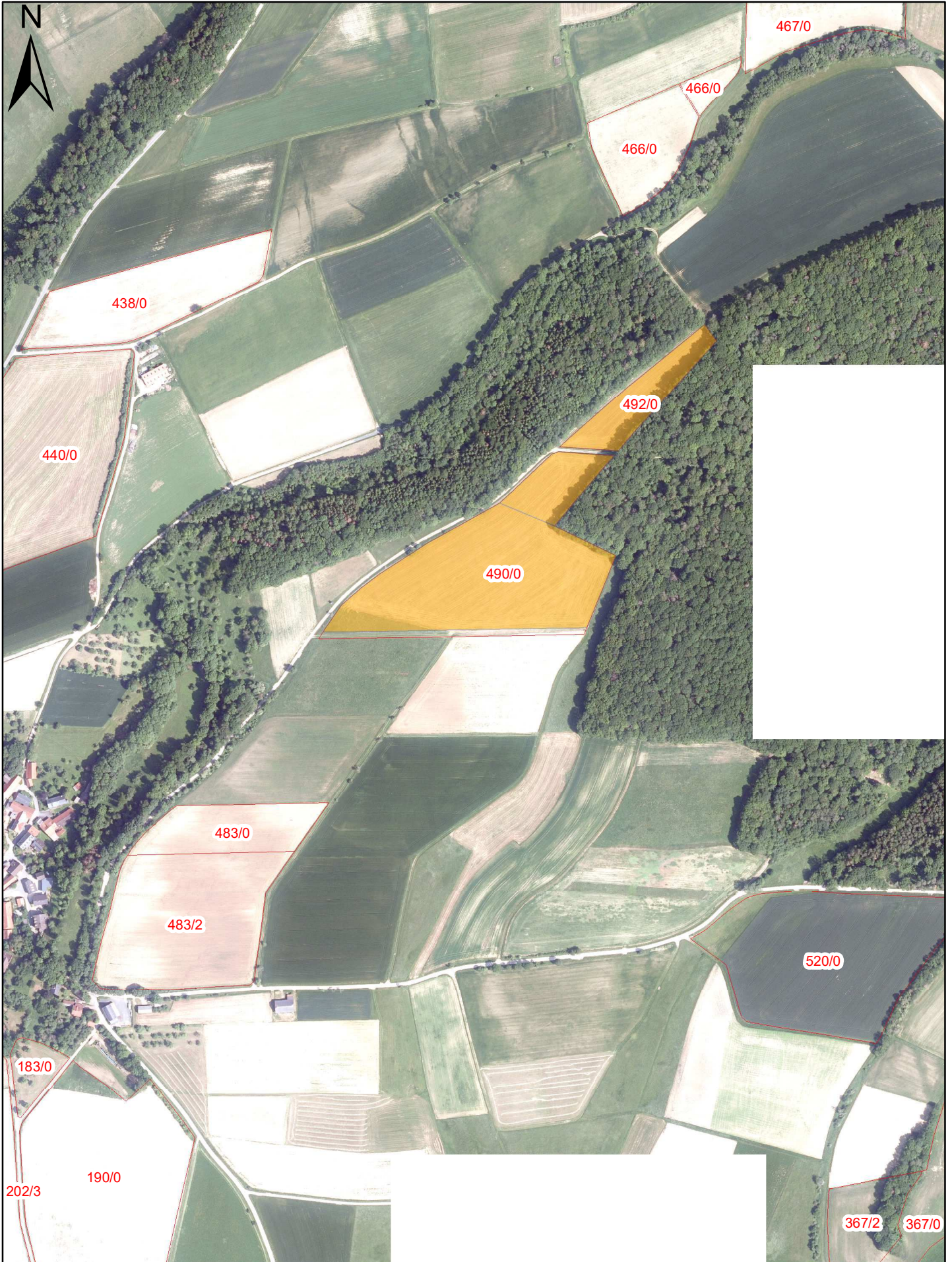

# Lageplan Los Öko 3



## Legende

-  Alle Flurstücke (nur BaySF-Flächen aktuell)
-  Los Öko 3

175 87,5 0 175 Meter

