

An:

Bayerische Staatsforsten AÖR
Forstbetrieb Coburg
Glockenberg 7
96450 Coburg

Angebot für Los Nr. Öko 2 – 2022

Pachtzeitraum vom: **01.10.2022 bis 30.09.2032 (10 Jahre)**

Abgabefrist Angebot: **15.07.2022**

Übersicht der Flächen im Los Öko 2:

Nr.	Gemarkung	Flurstück	Größe in ha	Art	angebotener Pachtpreis pro ha und Jahr
1	Oettingshausen	246/0	2,90	Streuwiese	
2	Oettingshausen	248/0	0,69	Streuwiese	
Summe			3,59		

Die exakte Lage der Flächen ist im beiliegenden Lageplan ersichtlich.

Hinweis:

Die Flächen liegen entlang eines Biberlebensraumes. Zeitweise sind Teilbereiche der Wiesen stark vernässt. Die Bewirtschaftung hat sich an der Vernässung der Flächen zu orientieren.

Bei der künftigen Bewirtschaftung der Flächen sind folgende Kriterien zwingend einzuhalten:

1. Vollständiger Verzicht auf Düngung und den Einsatz von Pflanzenschutzmitteln.
2. In den ersten 3 Jahren erfolgt auf den Grünlandflächen eine Aushagerungsmahd mit mehreren Schnitten pro Jahr, an den Aufwuchs angepasst.
3. Das Mähgut ist aufzunehmen und fachgerecht zu verwerten.
4. Nach den 3 Jahren wird die Fläche durch die Bayerischen Staatsforsten streifenweise aufgefräst und mit einer artenreichen Saatgutmischung eingesät
5. Nach der Einsaat dürfen die Grünlandflächen nur noch zweimal pro Jahr gemäht werden. Der Erste Schnittzeitpunkt darf nicht vor dem 15. Juni eines Jahres liegen.
6. Jährlich müssen wechselnde Brachestreifen im Umfang von ca. 20 % belassen werden.
7. Alternativ kann zur Mahd auch eine extensive Beweidung der Fläche mit Schafen/Ziegen oder Rindern erfolgen.
8. Entlang des Bachlaufes ist ein rund 5 Meter breiter Saum von der Mahd/Beweidung auszusparen und alle 2-3 Jahre zu mähen/zu beweiden.

Die Flächen sind anerkannte Ökokontoflächen der Bayerischen Staatsforsten. Etwaige Förderansprüche (KULAP und VNP) sind mit den zuständigen Behörden zu klären.

Kontakt Angaben Bieter:

Name:

Vorname:

Straße:

Nr.:

PLZ:

Ort:

Telefon:

Mobilnummer:

Email:

Eigene Bemerkungen:

Angebot Landwirtschaftliche Verpachtung



Folgende Angaben können freiwillig erfolgen, damit die Bayerischen Staatsforsten das Angebot besser bewerten können. Erfolgen keine weiteren Angaben, wird das Angebot nur hinsichtlich des Pachtpreises berücksichtigt, aber evtl. Zusatzpunkte können bei der Vergabe nicht vergeben werden.

Die erhobenen Daten werden von den Bayerischen Staatsforsten nur zum Zweck der Vergabeentscheidung verwendet und nicht weitergegeben.

Landwirtschaftliche Betriebsnummer:

Erwerb:

Vollerwerb Nebenerwerb

Betriebsart:

Konventionell Ökolandbau (bitte Nachweis/Kopie der Zertifizierung beilegen)

Tierhaltung:

ja nein

Wenn ja:

Tierarten:

Anzahl der Großvieheinheiten:

Bisher bewirtschaftete Fläche in ha:

Die ausgeschriebene Fläche soll genutzt werden für:

Futtermittelerzeugung/Weide Lebensmittelerzeugung Energiepflanzen



Datum, Ort

Unterschrift

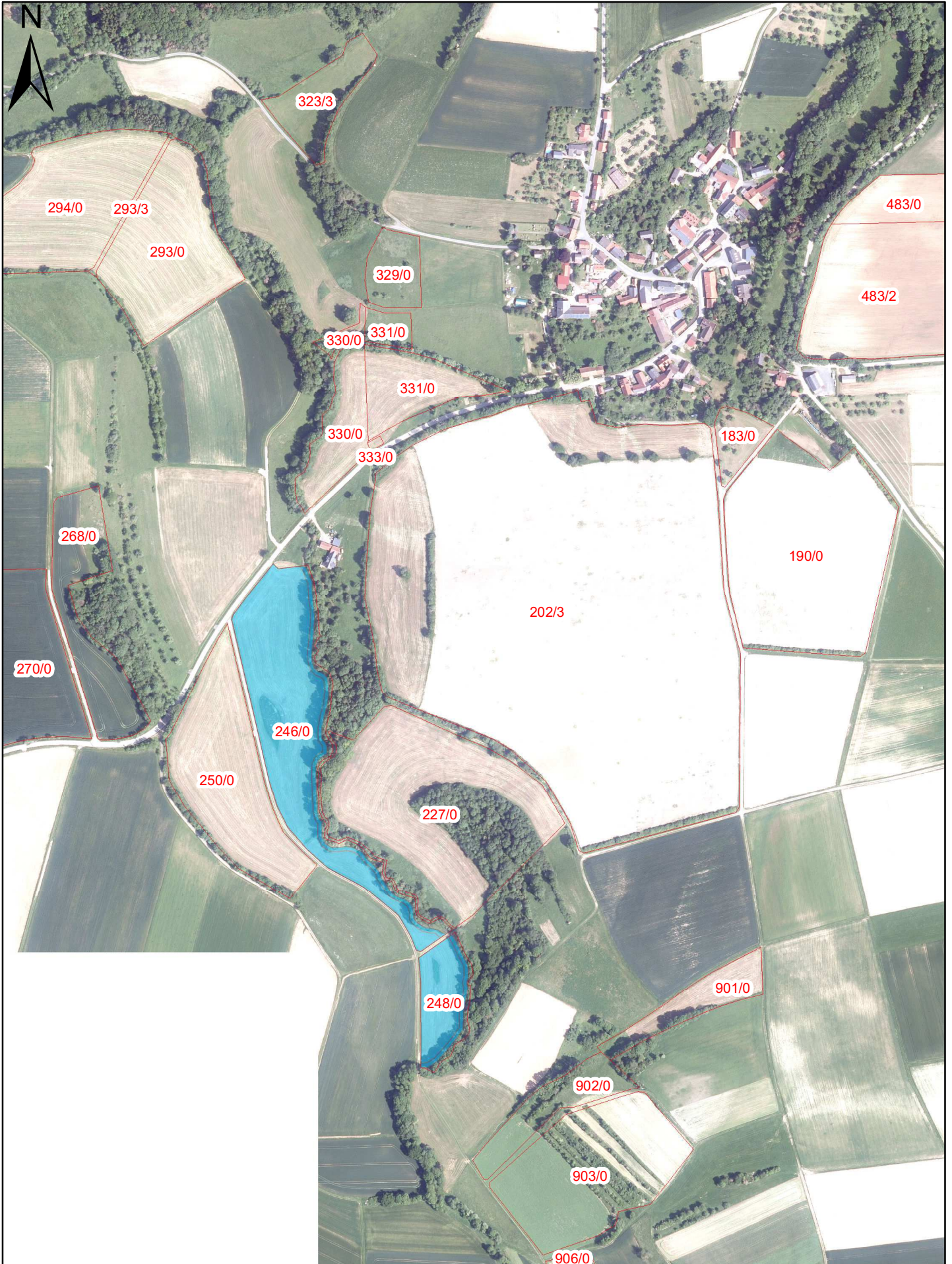
Lageplan Los Öko 2



Legende

-  Alle Flurstücke (nur BaySF-Flächen aktuell)
-  Los Öko 2

160 80 0 160 Meter

