

An:

Bayerische Staatsforsten AÖR
Forstbetrieb Coburg
Glockenberg 7
96450 Coburg

Angebot für Los Nr. Öko 1 – 2022

Pachtzeitraum vom: **01.10.2022 bis 30.09.2032 (10 Jahre)**

Abgabefrist Angebot: **15.07.2022**

Übersicht der Flächen im Los Öko 1:

Nr.	Gemarkung	Flurstück	Größe in ha	Art	angebotener Pachtpreis pro ha und Jahr
1	Oettingshausen	190/0	0,86	Extensivgrünland/Streuobst	
2	Oettingshausen	202/3	3,93	Extensivgrünland/Streuobst	
3	Oettingshausen	227/0	3,21	Extensivgrünland	
4	Oettingshausen	293/0	0,67	Extensivgrünland	
5	Oettingshausen	294/0	0,72	Extensivgrünland	
6	Oettingshausen	302/0	1,10	Extensivgrünland	
7	Oettingshausen	303/0	0,74	Extensivgrünland	
8	Oettingshausen	329/0	0,56	Extensivgrünland	
9	Oettingshausen	330/0	0,76	Extensivgrünland	
10	Oettingshausen	331/0	1,05	Extensivgrünland	
11	Oettingshausen	440/0	0,86	Extensivgrünland	
Summe			14,46		

Die exakte Lage der Flächen ist im beiliegenden Lageplan ersichtlich.

Hinweis:

Bei der künftigen Bewirtschaftung der Flächen sind folgende Kriterien zwingend einzuhalten:

1. Vollständiger Verzicht auf Düngung und den Einsatz von Pflanzenschutzmitteln.
2. In den ersten 3 Jahren erfolgt auf den Flächen eine Aushagerungsmahd mit mehreren Schnitten pro Jahr, an den Aufwuchs angepasst.
3. Das Mähgut ist aufzunehmen und fachgerecht zu verwerten.

Angebot Landwirtschaftliche Verpachtung



4. Nach den 3 Jahren wird die Fläche durch die Bayerischen Staatsforsten streifenweise aufgefräst und mit einer artenreichen Saatgutmischung eingesät
5. Nach der Einsaat dürfen die Flächen nur noch zweimal pro Jahr gemäht werden. Der Erste Schnittzeitpunkt darf nicht vor dem 15. Juni eines Jahres liegen.
6. Jährlich müssen wechselnde Brachestreifen im Umfang von ca. 20 % belassen werden.

Die Flächen sind anerkannte Ökokontoflächen der Bayerischen Staatsforsten. Etwaige Förderansprüche (KULAP und VNP) sind mit den zuständigen Behörden zu klären.

Kontakt Angaben Bieter:

Name:

Vorname:

Straße:

Nr.:

PLZ:

Ort:

Telefon:

Mobilnummer:

Email:

Eigene Bemerkungen:

Folgende Angaben können freiwillig erfolgen, damit die Bayerischen Staatsforsten das Angebot besser bewerten können. Erfolgen keine weiteren Angaben, wird das Angebot nur hinsichtlich des Pachtpreises berücksichtigt, aber evtl. Zusatzpunkte können bei der Vergabe nicht vergeben werden.

Die erhobenen Daten werden von den Bayerischen Staatsforsten nur zum Zweck der Vergabeentscheidung verwendet und nicht weitergegeben.

Landwirtschaftliche Betriebsnummer:

Erwerb:

Vollerwerb Nebenerwerb

Betriebsart:

Konventionell Ökolandbau (bitte Nachweis/Kopie der Zertifizierung beilegen)

Tierhaltung:

ja nein

Wenn ja:

Tierarten:

Anzahl der Großvieheinheiten:

Bisher bewirtschaftete Fläche in ha:

Die ausgeschriebene Fläche soll genutzt werden für:

Futtermittelerzeugung/Weide Lebensmittelerzeugung Energiepflanzen



Datum, Ort

Unterschrift

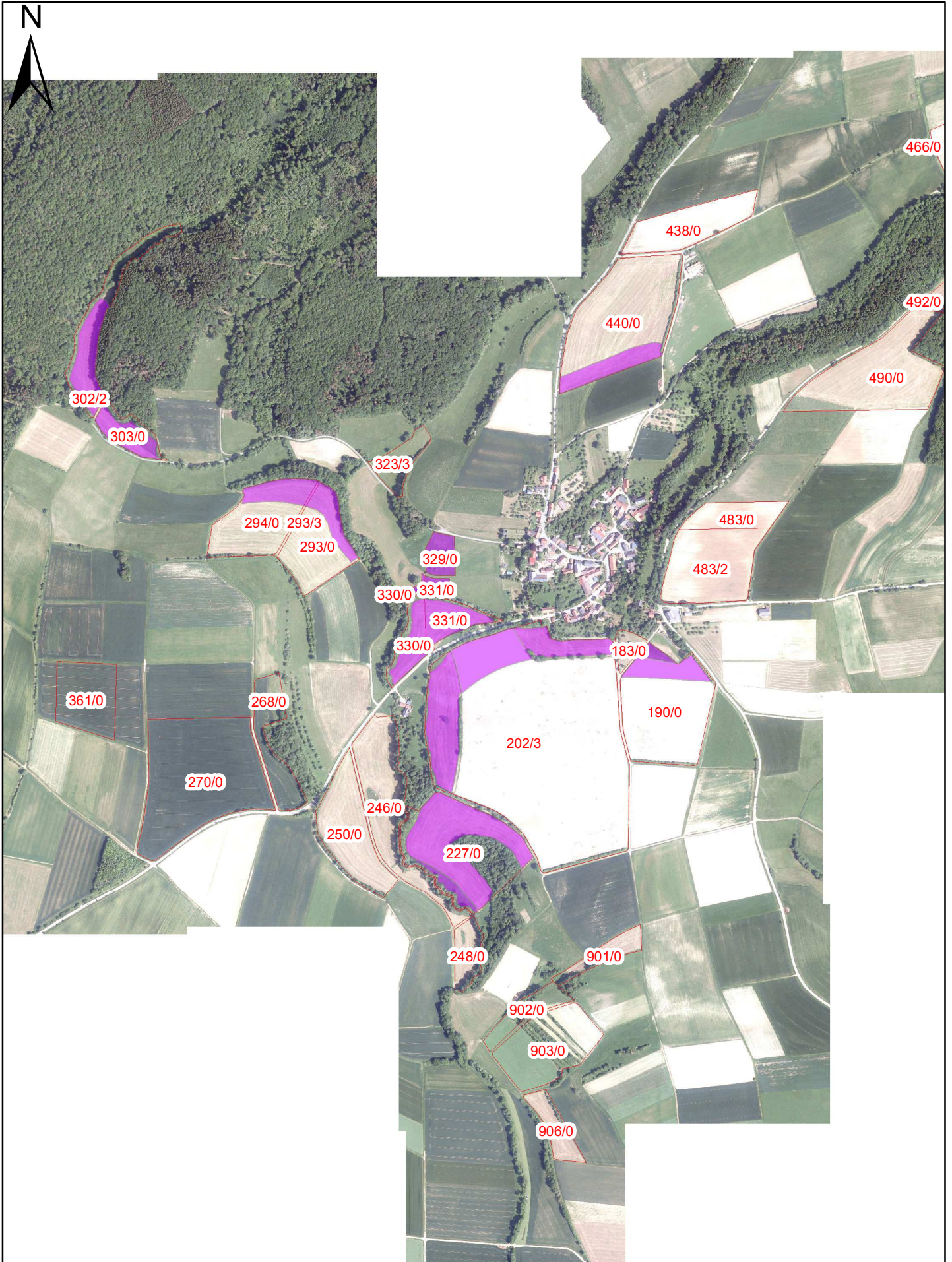
Lageplan Los Öko 1



Legende

-  Alle Flurstücke (nur BaySF-Flächen aktuell)
-  Los Öko 1

