

Übersicht der Traktergebnisse des Forstbetriebes Heigenbrücken

Baumartenanteile der Trakte 2009 - 2018

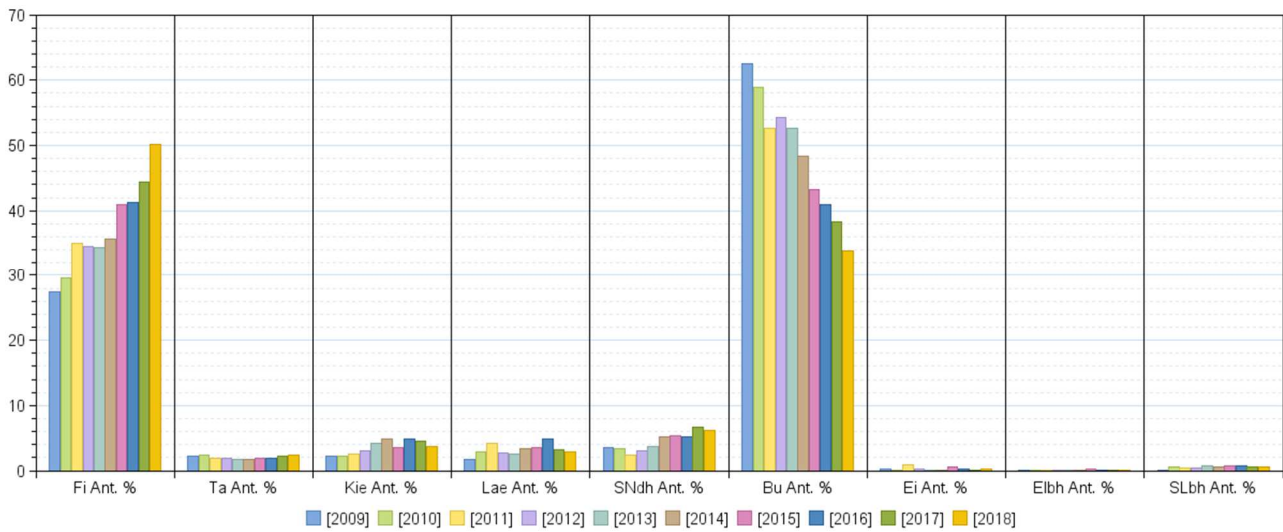

Typisch für den Nordspessart ist der hohe Anteil der führenden Baumarten der herrschenden Schicht auch in der Verjüngung. Die Baumarten Buche und Fichte dominieren hier klar mit rund 2/3 der aufgenommenen Pflanzen. Erfreulich sind die leicht zunehmenden Anteile an Tanne und Edellaubholz. Insgesamt lässt sich durch den breiten Mix an Baumarten in der Naturverjüngung - von Lärche über Kiefer, Eiche und Douglasie - künftig ein gemischter Wald auf ganzer Fläche erwarten.

Leittriebverbiss 2009 - 2018 nach Baumarten und im Durchschnitt

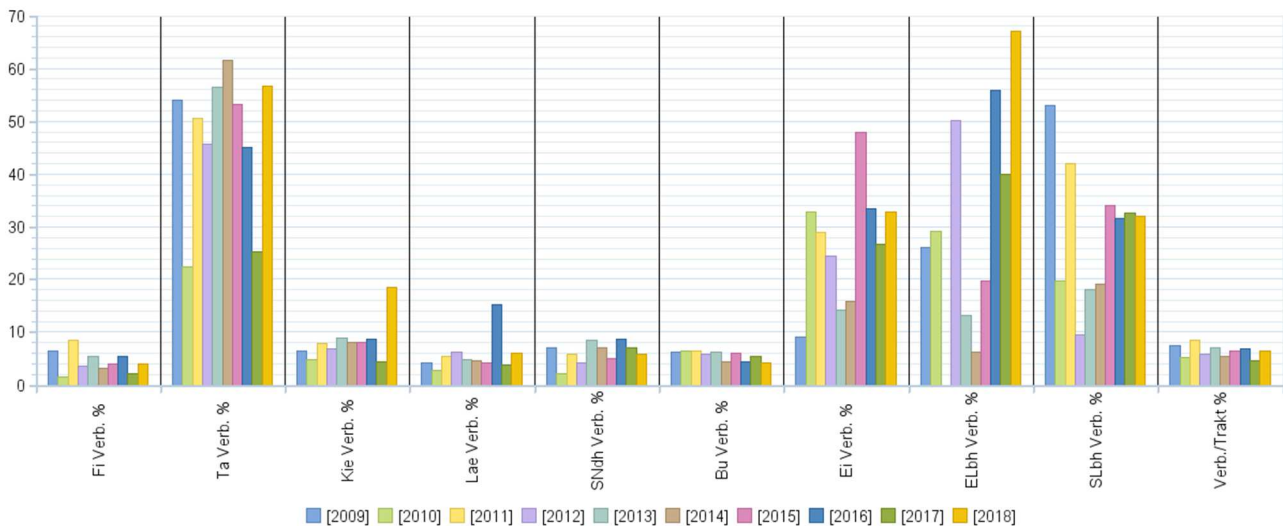

Besonderes Augenmerk muss auf der Hauptbaumart fast aller Waldgesellschaften im Spessart, der Buche, liegen. Die Buche wird wohl in den kommenden Jahren an jedem Waldbild im Nordspessart beteiligt sein. Der Verbiss der Baumart ist auf einem erfreulich konstant niedrigem Niveau.

Über alle Baumarten lässt sich ein leicht abnehmender Trend im Leittriebverbiss erkennen. Dennoch dürfen die Anstrengungen - vor allem beim Blick auf Tanne und Eiche - nicht nachlassen.