Bayerische Staatsforsten · Forstbetrieb Flossenbürg

- Forstbetriebssitz
- Reviersitz

Reviere

- Plössberg
- Flossenbürg
- Neuenhammer
- Pleystein
- Waidhaus
- Schönsee
- Pullenried-Schwarzach
- Tännesberg-Wildeppenried

N
W O
S

BAYERISCHE STAATSFORSTEN
Nachhaltig Wirtschaften.

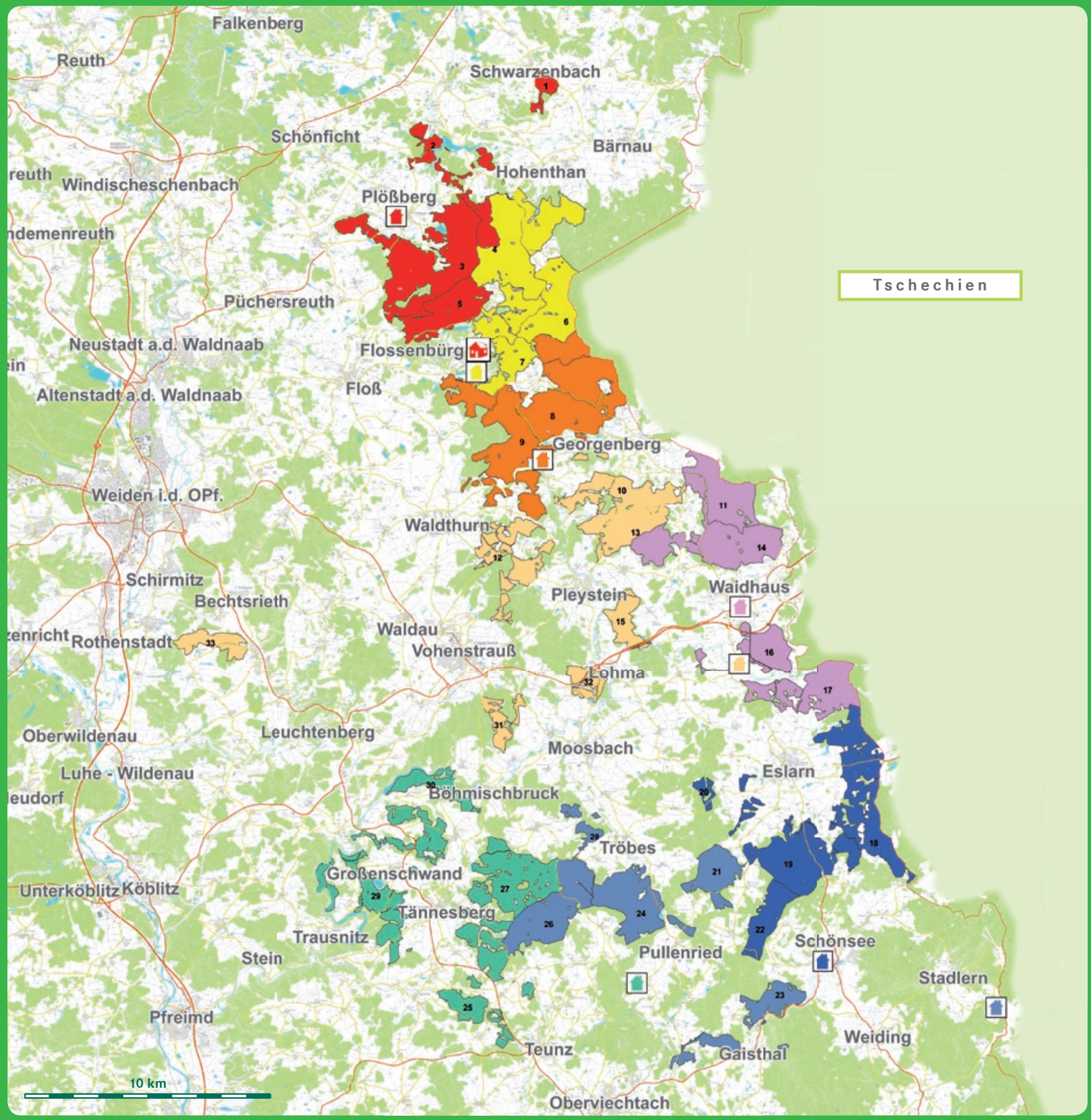

Bayerische Staatsforsten

Die Bayerischen Staatsforsten pflegen die Wälder des Freistaats Bayern nach dem Grundsatz „Nachhaltig Wirtschaften“. Drei Bereiche sind dabei in Balance zu halten: Erstens soll der Wald vorbildlich gepflegt werden und der Lebensraum seltener Tier- und Pflanzenarten geschützt werden. Zweitens ist der Wald für die Menschen da: zur Erholung, zum Spielen und als Arbeitsplatz im ländlichen Raum. Und drittens sollen die Bayerischen Staatsforsten wirtschaftlich erfolgreich sein.

Rund 2.900 Mitarbeiterinnen und Mitarbeiter in 41 Forstbetrieben und der Zentrale in Regensburg sorgen für eine nachhaltige Entwicklung im bayerischen Staatswald.

Weitere Informationen finden Sie unter www.baysf.de

Forstbetrieb Flossenbürg

Der Forstbetrieb Flossenbürg erstreckt sich auf den Höhenzügen des Oberpfälzer Waldes entlang der tschechischen Grenze. Hier wachsen hauptsächlich Fichtenwälder, deren Holz vor allem zu Bau- und Konstruktionsholz verarbeitet und bis nach Dubai und Iran exportiert wird. Waldbauliches Hauptziel sind laubholzreiche Mischwälder. Ein Großteil unserer Waldflächen sind als Schutzgebiete ausgewiesen, in denen viele seltene Pflanzen und Tiere Lebensraum finden. Im ökologisch herausragenden Naturschutzgebiet Pfrentschweiher machen sogar Kraniche Zwischenstation. Für Sportler, Vogel- und Naturfreunde oder Pilzsammler stehen 16000 Hektar naturnaher Wald und 500 km Forstwege zur Verfügung. **Genießen Sie ihren Wald!**

Adresse

Bayerische Staatsforsten AöR
Forstbetrieb Flossenbürg
Floßer Straße 1
92696 Flossenbürg

Tel.: 09603 - 9033-0
Fax: 09603 - 9033-28
info-flossenbuerg@baysf.de
www.baysf.de

Notizen